

Installatiegids

Wi-Fi Booster

1. Voor je aan de installatie van je Wi-Fi Booster begint
2. Controleer de knop aan de achterzijde van de Wi-Fi Booster
3. Zet de Wi-Fi Booster aan
4. Synchroniseer de wifi van de b-box met de Wi-Fi Booster
5. Verbind de Wi-Fi Booster met de b-box
6. Zet de Wi-Fi Booster opnieuw aan

Stap 1

Voor je aan de installatie van je Wi-Fi Booster begint

Kijk even na of je een b-box of hoger geïnstalleerd hebt en dat de wifi-verbinding ervan geactiveerd is.

Mijn Wi-Fi Booster v1



Mijn configuratie

Het wifi-netwerk uitbreiden via een interne ethernetbekabeling.

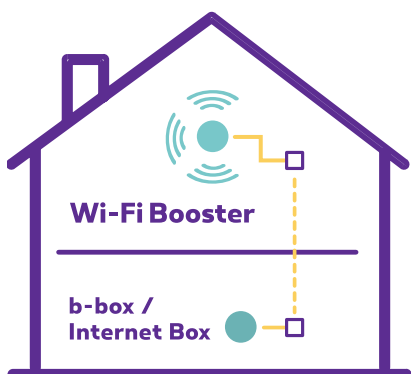

Onderdelen nodig voor de installatie

- De Wi-Fi Booster
- Elektrische voedingskabel
- Ethernetkabel

Stap 2

Controleer de knop aan de achterzijde van de Wi-Fi Booster

De knop moet op AUTO staan.



Stap 3

Zet de Wi-Fi Booster aan

Steek de voedingskabel van de Wi-Fi Booster in een stopcontact **in dezelfde ruimte als de b-box**. Druk op de POWER-knop. Het lampje licht groen op.



Wacht 1 minuut tot het WPS-lampje uitgaat.

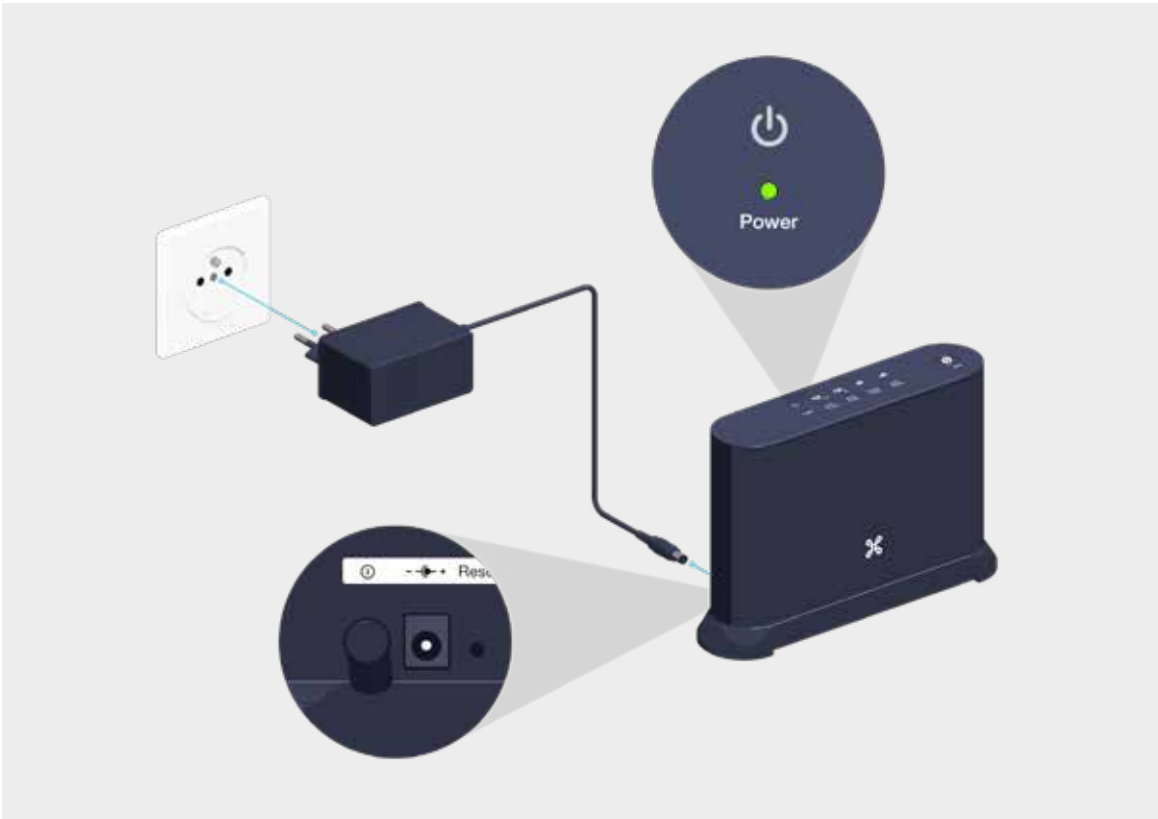

Stap 4

Synchroniseer de wifi van de b-box met de Wi-Fi Booster

Druk gedurende 2 seconden op de WPS-knop van je b-box.



Druk vervolgens binnen de 2 minuten kort op de WPS-knop van de Wi-Fi Booster.



De lampjes van de 2 toestellen gaan knipperen en na een tijdje uitdoven.



Als de synchronisatie klaar is, blijft het lampje branden.



Je kan de Wi-Fi Booster nu uittrekken en in de kamer van je keuze plaatsen.

Stap 5

Verbind de Wi-Fi Booster met de b-box

Gebruik de ethernetkabel en steek het ene uiteinde in een van de gele ethernetpoorten aan de achterkant van de Wi-Fi Booster. Steek het andere uiteinde van de ethernetkabel in een ethernetingang in je woning (controleer of deze goed verbonden is met de b-box).

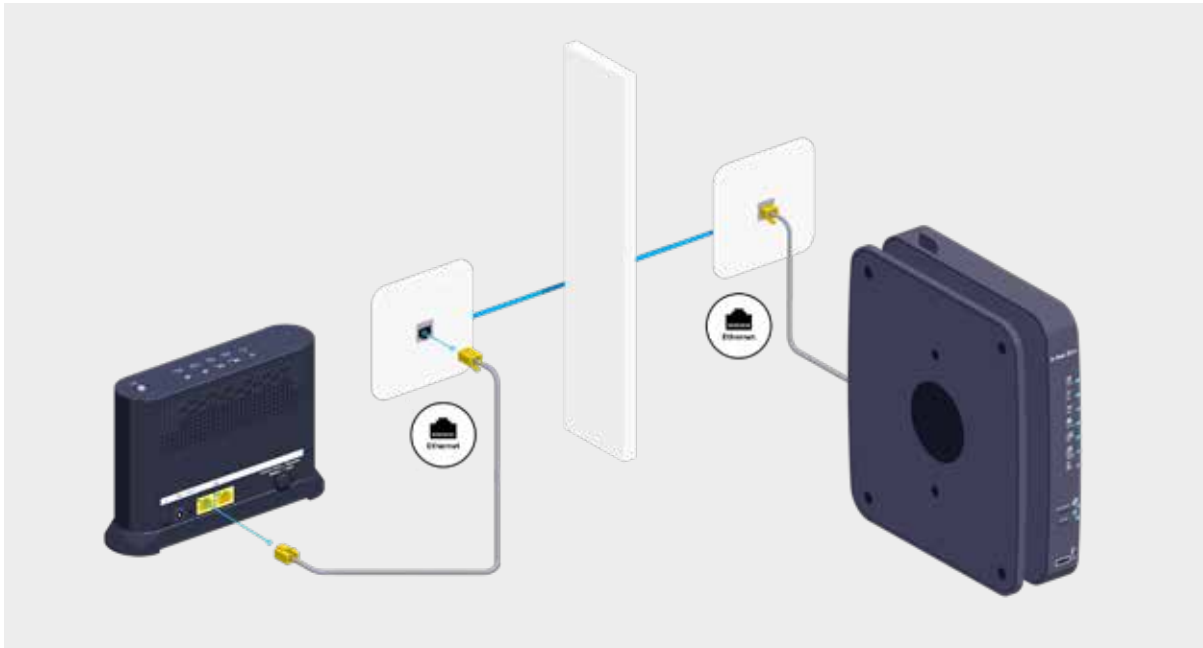

Sluit andere toestellen aan

Je kan nog andere toestellen aansluiten op de andere vrije gele ethernetpoort van de Wi-Fi Booster, zoals: spelconsole, Blu-Ray-speler, computer of TV Box.

Stap 6

Zet de Wi-Fi Booster opnieuw aan

Steek de voedingskabel van de Wi-Fi Booster in een elektrisch stopcontact. Kijk na of de POWER-knop goed ingedrukt is.



De lampjes lichten groen op.

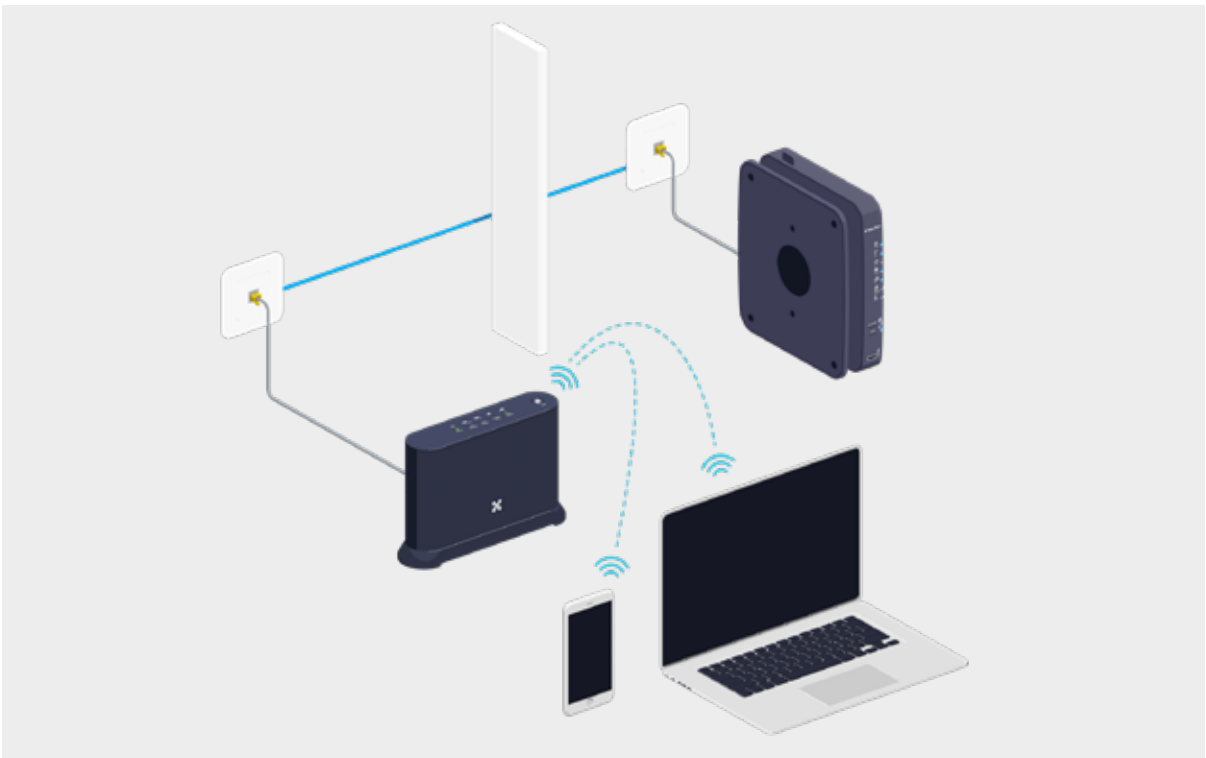
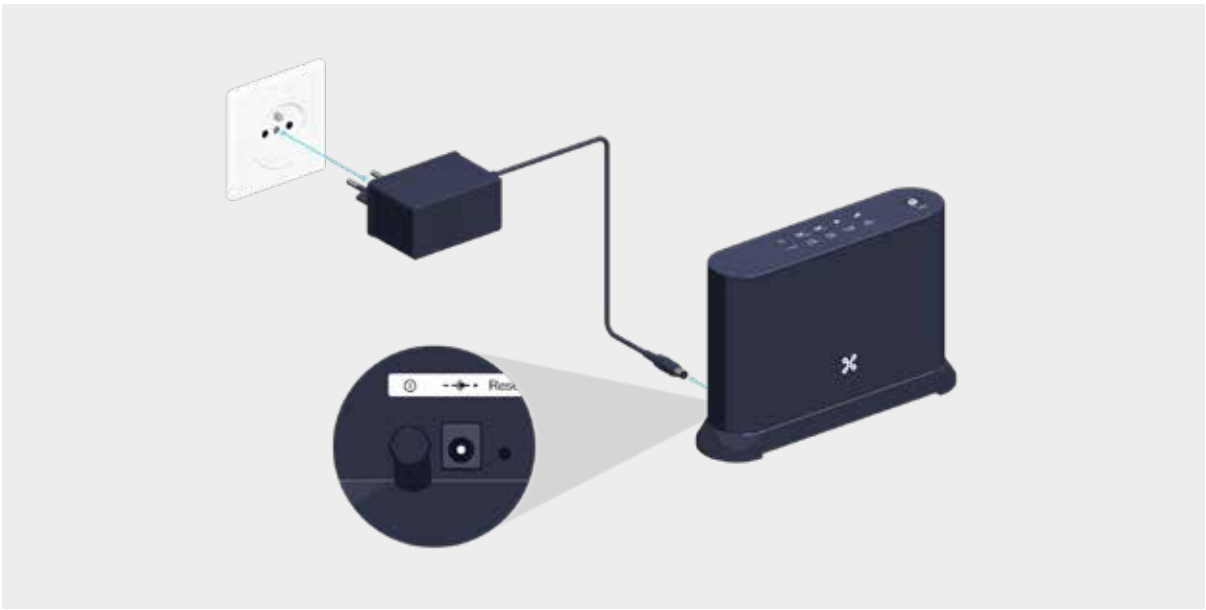



De lampjes van Wi-Fi Booster



Power

Het toestel staat aan.



Wi-Fi

Een toestel is verbonden met het wifi-netwerk van de Wi-Fi Booster.



Access Point

Het toestel is geconfigureerd om het wifi-netwerk in je huis te uitbreiden.



Link Quality

Geeft de kwaliteit van het ontvangen signaal aan.

- **Groen:** optimale ontvangst.
- **Oranje:** redelijke ontvangst.
- **Rood:** onvoldoende sterk signaal. Verplaats het toestel of gebruik een tweede toestel om het signaal te herhalen.



WPS

Geeft de synchronisatietoestand weer tussen zender en ontvanger.

- **Vast groen:** de installatie is gelukt.
- **Knipperend oranje:** er is een proces aan de gang.
- **Vast oranje:** het toestel start op.
- **Rood:** de installatie is mislukt.

Ziezo, nu kan je van je wifi genieten!